JRS | FORMATION

# Diagnostic de Performance Énergétique

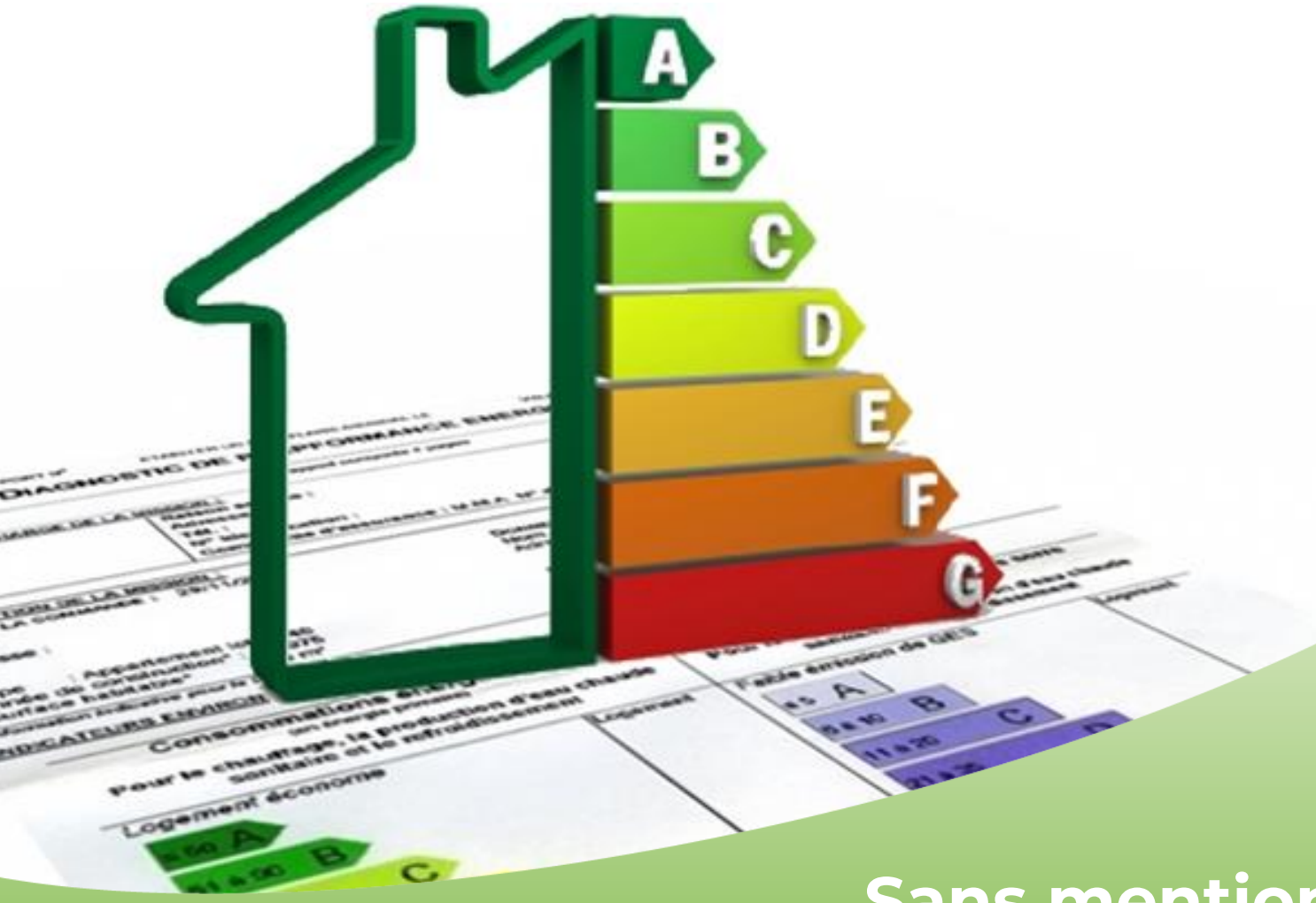


## Sans mention

JRS | FORMATION

# PROGRAMME DE LA FORMATION
## « Diagnostic de Performance Énergétique » Sans mention

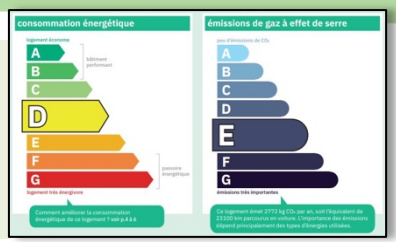


*Durée 5 jours soit 35 heures* *Dates: nous consulter*

**Objectif** : réaliser un Diagnostic de Performance Énergétique « **DPE tous types de bâtiment** » dont la portée recouvre : les compétences visées à l'article R.134-4, pour une réalisation des DPE d'habitations individuelles et de lots dans les bâtiments à usage principal d'habitation.

### DEROULEMENT DU PROGRAMME

- Les généralités sur le bâtiment, cadre réglementaire et objectifs du nouveau DPE 2021,
- Méthodologie de réalisation des DPE vente/ location,
- Élaboration de Diagnostic de Performance Energétique en utilisant la méthodologie adaptée aux cas traités, à en interpréter les résultats et à les restituer à un non spécialiste,
- Évaluer la consommation d'un bâtiment par une des méthodes réglementaires de consommations estimées et être capable de déterminer les données d'entrée de cette méthode,
- Proposer des recommandations en tenant compte des contextes technique, juridique, économique et environnemental.

### VALIDATION DU MODULE

*QCM d'une quarantaine de questions notées sur 20 et d'un cas pratique.*

Une fois l'examen réussi, une **Attestation Individuelle de Fin de Formation est délivrée.**

**-Rattrapage possible.**

### MOYENS PEDAGOGIQUES

- Support et outils diagnostics
- Techniques supports pédagogiques papier
- Cours sur vidéo projecteur
- Service extranet